CUNEESE

Valli Alpine e Città d'Arte

Location per matrimoni *da favola*



Fairytale wedding

Venues

Cuneese:
location per un matrimonio da favola

Il territorio del Cuneese, nel sud del Piemonte, offre paesaggi incontaminati e dimore storiche di prestigio che fanno da sfondo eccezionale per un “sì, lo voglio” inusuale, tra bellezze e bontà che hanno il fascino di tradizioni millenarie.

Sulle vette delle Alpi Marittime e Cozie, o nelle città d’arte della pianura, a pochi chilometri dalla Riviera Ligure, Torino e la Costa Azzurra, castelli e borghi vi attendono per vivere un matrimonio da favola.

Cuneese:
fairytale wedding venues

The territory of Cuneo, in southern Piedmont, creates a unique backdrop and prestigious historical places that make up a unique background of charming ancient beauties and flavours, among which you will celebrate your "I do".

Among the Maritime and Cottian Alps or in the art towns, a few kilometres from the Ligurian Riviera, Turin and the Côte d'Azur, castles and villages await your dream wedding.

Legenda
Key

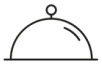

Spazio per banchetti
Banqueting space



Ristorante
Restaurant



Spazio interno
Indoor space



Spazio esterno
Outdoor space



Funzione religiosa
Religious ceremony



Pernottamento
Accommodation



Rito civile
Civil ceremony



Città d'arte
Art city



Campagna
Countryside



Montagna
Mountain



Collina
Hill

Le Marmotte
Acceglio

4

Borgo Frere, 53
Tel. +39 345 639 7132
info@lemarmotte.com
www.lemarmotte.com

Le Marmotte è un nido caldo e accogliente immerso nella Valle Maira. La struttura ha una capienza di 120 posti e comprende 2 sale interne, una veranda coperta, un giardino e una sala da ballo. Il ristorante propone una cucina tipica piemontese.

Le Marmotte is a warm and welcoming mountain retreat in the heart of the Maira Valley. It has a capacity of 120 guests and includes 2 indoor rooms, a veranda, a garden and a dance hall. The restaurant offers typical Piedmontese cuisine.

Scarica la scheda tecnica

Download the fact sheet



5

Castello
Bagnolo Piemonte

Via Palazzo, 23
Tel. +39 347 032 3486
reception@castellodibagnolo.it
www.castellodibagnolo.it

Circondato da boschi, vigne e antiche mura difensive in pietra, il castello-forte dei conti Malingri di Bagnolo costruito attorno al X secolo è un esempio intatto di architettura militare medioevale. Capacità 250/300 persone.

Surrounded by woods, vineyards and ancient defense stone walls, the fortified castle of the Counts Malingri di Bagnolo, built around the 10th century, is a remarkably well-preserved example of medieval military architecture. Capacity 250/300 guests.

Scarica la scheda tecnica

Download the fact sheet



6

La Bergera
Bagnolo Piemonte

Via Bergera, 93
Tel. +39 338 397 8547
labergera1@gmail.com
www.labergera.it

Immersa nella natura alle pendici del Montoso, La Bergera nasconde un locale intimo e raffinato. La sala interna può ospitare fino a 220 persone, mentre il dehor esterno ha una capacità di 180 posti. Tra i servizi disponibili una terrazza, i giardini, la cucina uso catering e una sala da ballo. È possibile effettuare riti civili.

Surrounded by nature and located on the slopes of Montoso, La Bergera hides an intimate and refined venue. The indoor room can accommodate up to 220 people, while the outdoor area has a capacity of 180 seats. Facilities include a terrace, gardens, a catering kitchen and a dance hall. It is possible to celebrate civil ceremonies.

Scarica la scheda tecnica

Download the fact sheet



Villa Clelia
Bene Vagienna

7

Frazione Santo Stefano 31
Tel. +39 333 3443 691
info@villacleliamoments.com
www.villacleliamoments.com

Questa villa offre un ampio spazio esterno con terrazzo, giardino e piscina. Posta a poca distanza dal territorio delle Langhe e dalle montagne, gli spazi sono versatili e perfetti per ogni stile che si desidera conferire al matrimonio. A completare l'offerta le camere da letto che possono ospitare sposi e invitati.

This villa offers a large and very pleasant outdoor space with a garden, a terrace and a swimming pool. Located a short distance from the Langhe and the mountains, the venue offers versatile spaces, perfect for every wedding style. The venue also offers the bedrooms that can accommodate the newlyweds and their guests.

Scarica la scheda tecnica

Download the fact sheet

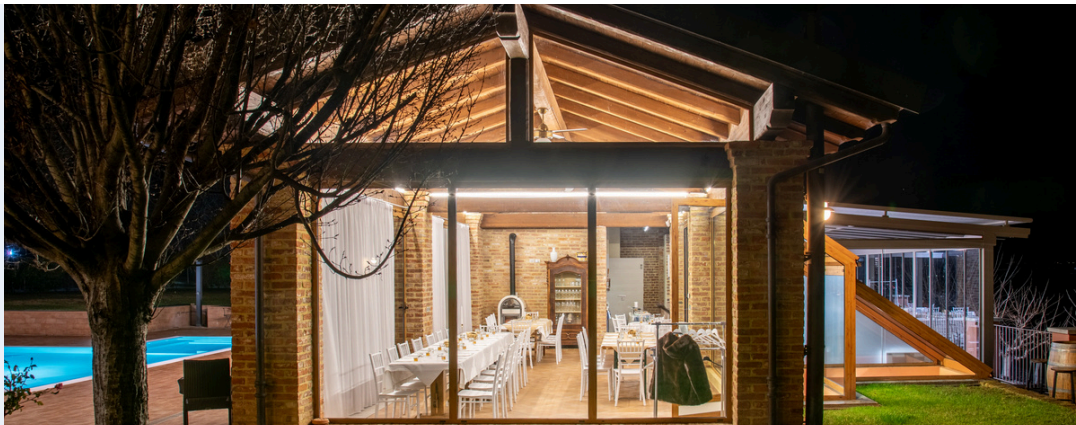

Relais Colle Messino
Briaglia

8

Via Tetti Ellero, 14
Tel. +39 349 7628922 - +39 346 304 0974
info@relaiscollemessino.it
www.relaiscollemessino.it

Questo relais del '600 completamente ristrutturato offre una cucina professionale per il catering, suite di charme per gli sposi e accessibilità piena. Gli spazi interni per 180 persone, il giardino di 2.500 m², la piscina e i porticati coperti sono riservati per un evento al giorno. La versatilità di questo luogo consente di creare un'esperienza su misura.

This fully renovated 17th-century relais offers a professional kitchen for catering, charming suites for the newlyweds, and full accessibility. With indoor spaces for up to 180 guests, a 2,500 m² garden, a pool, and covered porticos, the venue is reserved for only one event per day. Its versatility allows a tailor-made experience in a truly dreamlike setting.

Scarica la scheda tecnica

Download the fact sheet



Castello e Parco del Roccolo
Busca

9

Strada Romantica 17, 12022
Tel.+39 353 3654 865
info@castellodelroccolo.it
www.castellodelroccolo.it

In zona collinare sorge il Castello del Roccolo, edificato a partire dal 1831, come residenza di villeggiatura estiva dallo spiccato gusto eclettico. È possibile effettuare riti civili, davanti alla facciata del castello e all'interno della sala da pranzo. Per il rito religioso è presente la cappella del castello. Dispone di una cucina per catering, spazi per i banchetti.

Standing on the hilly area, the castle of Roccolo was built beginning in 1831 like a summer holiday residence with a marked eclectic taste. It is possible to celebrate civil ceremonies in front of the facade of the castle and inside the dining room. The chapel of the castle is open to religious ceremonies. It is equipped with catering and banquet facilities.

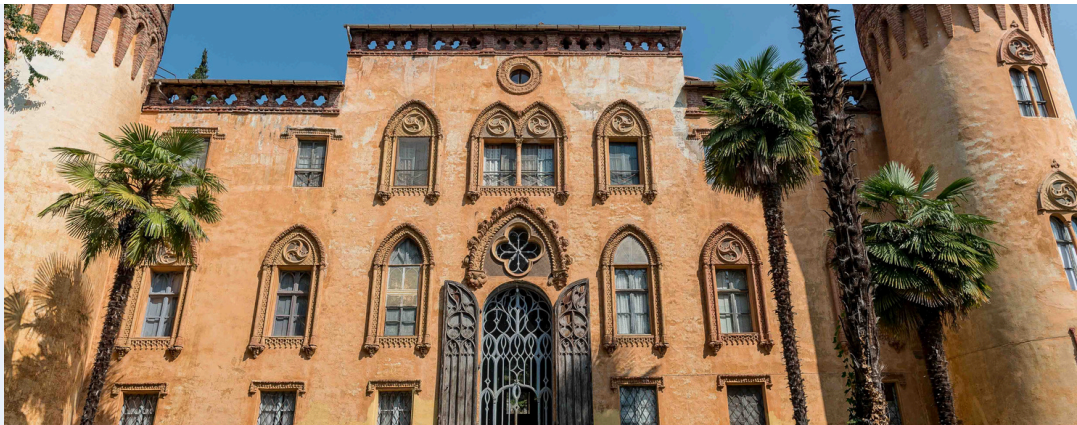

San Quintino Resort
Busca

IO

Via Vigne, 6
Tel. +39 348 305 8350
sanquintinoresort@libero.it
www.sanquintinoresort.com

Nella campagna Cuneese, a poca distanza dal centro di Busca, questo resort è ideale per un evento a contatto con la natura ma curato nei dettagli. La cucina del ristorante propone piatti che affondano le radici nella tradizione esplorando le nuove frontiere del gusto contemporaneo. Una cappella offre la possibilità di celebrare il rito religioso mentre alcune camere possono ospitare sposi e invitati.

In the Cuneo countryside, at a short distance from the centre of Busca, this resort is ideal for an event that is in touch with nature and that also pays attention to the detail. The restaurant's cuisine offers dishes that are rooted in tradition while exploring the new frontiers of contemporary taste. A chapel offers the possibility to celebrate the religious rite while some rooms can accommodate newlyweds and guests.

Scarica la scheda tecnica

Download the fact sheet



Parco Museo dell'Ingenio
Busca

II

Viale Mons. Ossola 1
Tel. +39 348 2750 806
ass.ingenium@gmail.com
www.ass-ingenium.it

Il "Parco Museo dell'Ingenio", creato dall'Associazione Ingenium, omaggia la creatività umana, le invenzioni e la tradizione rurale. L'ex convento con il parco di 10.000 mq impreziosito da un laghetto ospita una tensostruttura di oltre 400 mq, tavoli e sedie per 200 coperti. Possibilità di utilizzo degli spazi per foto e giro del parco sul trenino elettrico.

The "Parco Museo dell'Ingenio", created by the Ingenium Association, pays homage to the human creativity, the inventions and the rural tradition. The former convent, with its 10,000 m2 park embellished with a small lake, includes a tensile structure of over 400 m2, tables and chairs up to 200 seats. It is possible to use the spaces to take pictures and to enjoy a tour of the park on the electric train.

Scarica la scheda tecnica

Download the fact sheet



Filatoio Rosso
Caraglio

12

Via Matteotti, 40
Tel. +39 0171 618 300
g.ribero@comune.caraglio.cn.it
www.filatoiocaraglio.it

La Sala delle Colonne è un elegante e ampio spazio con grandi vetrate che offre ampie possibilità di allestimento. La presenza di alcune salette auliche permettono di ospitare anche la celebrazione del rito civile di matrimonio. Gli spazi e la capienza possono essere modificati in base al numero degli ospiti. Due cortili esterni offrono ulteriore spazio nella bella stagione e sono presenti anche spazi per catering e area banchetti.

The Sala delle Colonne is an elegant and large space with big windows that offers ample possibilities. The presence of some boardrooms also allows the celebration of the civil wedding ceremonies to be hosted. Spaces and capacity can be modified according to the number of guests. Two external courtyards offer additional space in the summer and there are also areas dedicated to catering and banqueting.

Scarica la scheda tecnica

Download the fact sheet



13

Fontana Oro
Caraglio

Via Fontana oro 6
Tel. +39 0171 619 912
info@fontanaoro.com
www.fontanaoro.com

Il ristorante si trova alle porte del borgo di Caraglio, ai piedi della valle Grana. Gli ampi spazi interni sono circondati, grazie alle grandi vetrate, al verdissimo e ampio giardino esterno. Il ristorante propone un menu tipico della tradizione piemontese e i migliori vini locali.

The restaurant is not far from the town of Caraglio, at the beginning of Valle Grana. Thanks to the wide windows, the wide halls are surrounded by the green garden thanks to vast windows. The restaurant offers a typical Piedmontese menu with the best local wines.

Scarica la scheda tecnica

Download the fact sheet



Castello di Cardé
Cardé

14

C.so Vittorio Emanuele II, 7/9
Tel. +39 340 642 4529
silvanoram@libero.it

Il Castello di Cardé, immerso nella pianura cuneese, è una location unica e suggestiva, con ambienti eleganti, risalente al XIII secolo e ricca di storia. I suoi ampi spazi interni possono ospitare fino a 250 persone, mentre i giardini e l'area piscina creano scenari perfetti per feste all'aperto. Sono disponibili spazi dedicati per la cerimonia, servizio catering interno, allestimenti personalizzati e la possibilità di celebrare riti civili.

Dating back to the 13th century, the Castle of Cardé is unique and evocative, with elegant rooms, which is also rich in history. Its large indoor spaces can accommodate up to 250 people, while the gardens and the pool area create the perfect settings for outdoor celebrations. There are spaces available for the ceremony, the internal catering service and personalized set-ups. It is also possible to celebrate civil wedding ceremonies.

Scarica la scheda tecnica

Download the fact sheet



Villa San Lorenzo
Chiusa Pesio

15

Via Schiavaria -Regione Morté
Tel. +39 345 704 2389
info@villa-sanlorenzo.it
www.villa-sanlorenzo.it
BROCHURE

Villa San Lorenzo è una location dall'atmosfera romantica e raffinata, ideale per matrimoni eleganti e senza tempo. Ogni dettaglio, dall'allestimento del giardino alla disposizione della sala, è pensato per rendere ogni evento unico e indimenticabile. Inoltre, gli sposi possono godere del comfort e dell'intimità di una camera nuziale, rifugio perfetto dopo una giornata speciale.

Villa San Lorenzo is a venue with a romantic and refined atmosphere, ideal for elegant and timeless weddings. Every detail, from the garden layout to the room layout, is designed to make each event unique and unforgettable. In addition, the bride and the groom can enjoy the comfort and intimacy of a bridal room, the perfect refuge after a special day.

Scarica la scheda tecnica

Download the fact sheet



Palazzo Comunale
Clavesana

16

Piazza Vittorio Emanuele II 7
Tel. +39 0173 790 103
info@clavesana.info
www.comune.clavesana.cn.it

Nel cuore delle colline delle Langhe, la Sala Conciliare del Comune di Clavesana, nel centro del paese, propone una location dallo spiccato gusto neogotico, di grande impatto scenografico. La sala è disponibile per matrimoni civili con prezzi variabili a seconda che gli sposi siano residenti e in base all'orario richiesto.

In the heart of the Langhe hills, the Sala Conciliare of the Town of Clavesana, located in the town centre, offers a venue with a strong neo-Gothic taste and of great scenographic impact. The hall is available for civil weddings. The prices vary depending on the spouses residency and according to the required date and time.

Scarica la scheda tecnica

Download the fact sheet



Tenuta Armonia
Clavesana

17

Borgata San Bartolomeo, 4
Tel. +39 348 7488 875 / +39 340 2634 735
- info@tenutarmonia.it
www.tenutarmonia.it

L'accesso alla Tenuta avviene attraversando un viale alberato Gli ospiti della Tenuta Armonia vengono accolti nell'area reception, all'interno della quale è possibile celebrare matrimoni civili. Ampio spazio all'aperto, ideale per aperitivi e banchetto. La struttura dispone di 2 grandi saloni comunicanti per un totale di 110 invitati seduti in tavoli rotondi. Durante il periodo estivo, l'ampio porticato può ospitare altri 200 invitati. 4 camere disponibili per il pernottamento e parcheggio adiacente.

In order to reach the estate, you have to go through a hornbeam tree-lined avenue. The guests of Tenuta Armonia are welcomed in the reception area, where it is possible to celebrate civil weddings. Enjoy the large outdoor space, ideal for aperitifs and banquets. The structure has 2 large communicating halls for a total of 110 guests seated at round tables. During the summer season the large portico can host another 200 guests. You can find 4 rooms for overnight stays and an adjacent parking.

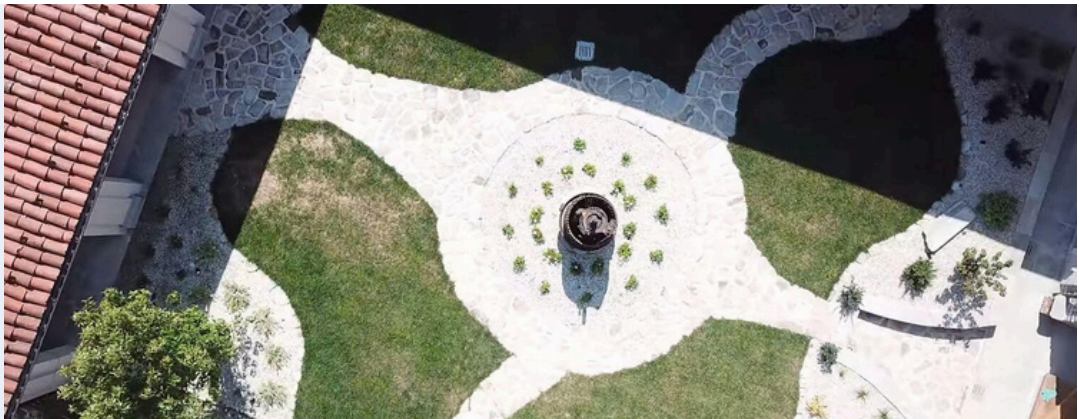

Il Chiaramello
Clavesana

18

Frazione Ghigliani, 2
Tel. +39 333 8480 298
mascarello@evino.it
www.mascarello.evino.it

Il parco, attrezzato e curato, ricco di fiori e di angoli piacevoli, di notte è illuminato da giochi di luci che creano atmosfere coinvolgenti e suggestive. Per il banchetto sono disponibili ampi saloni. È presente anche una saletta ideale per accogliere i bambini lasciando loro libertà di gioco. I saloni sono situati a livello del parco e accolgono fino a 250 posti a tavola. In caso di maltempo è disponibile una taverna spaziosa con un bel porticato per svolgere comunque all'aperto l'aperitivo.

The well-equipped and well-kept park, full of flowers and pleasant corners, is lit at night by lights that create captivating and suggestive atmospheres. Large halls are available for the banquet. There is also a playroom for children. The halls are located on the ground floor, next to the park and can host up to 250 at the tables. In case of bad weather, a spacious tavern with a beautiful portico is available for an outdoor aperitif.

Scarica la scheda tecnica

Download the fact sheet



Castello Rosso
Costigliole Saluzzo

19

Via Reynaudi, 5
Tel. +39 0175 230 030
castellorosso@castellorosso.com
www.castellorosso.com

Un maniero del 1400 immerso nella collina vicino al Marchesato di Saluzzo e ai piedi della Valle Varaita. Tre accoglienti sale sono disponibili a seconda del numero degli invitati. Il Salone Costantia riceve fino a 100 persone, La Sala delle Rose, più piccola, caratterizzata dal soffitto affrescato, riceve fino a 40 invitati. Il Salone Bellevue, dai toni caldi ed eleganti, può ospitare 280 persone. Parco a disposizione per iniziare il banchetto.

Located near the Marquisate of Saluzzo and at the foot of the Valle Varaita, Castello Rosso is a 15th century manor surrounded by the hills. Depending on the number of guests, there are three welcoming halls available. The Salone Costantia can host up to 100 people, while the Sala delle Rose, smaller and with a frescoed ceiling, for up to 40 guests. The Salone Bellevue, with its warmer and elegant tones, can host 280 people. The park is available for the welcoming aperitif.

Scarica la scheda tecnica

Download the fact sheet



20

Salone D'Onore
Cuneo

via Roma 28
Tel. +39 0171 444 231
statocivile@comune.cuneo.it
www.comune.cuneo.it

L'ampio salone riccamente affrescato si trova all'interno dell'elegante Palazzo Comunale, affacciato sulla storica via Roma. La sala dispone di 99 posti a sedere (78 poltroncine rosse e 16 sedute su divanetti), 5 sedute al tavolo relatori, impianto di amplificazione e 2 maxischermi. Non sono celebrati i matrimoni nei giorni festivi.

Overlooking the historic Via Roma the large, richly frescoed hall is located inside the elegant Palazzo Comunale. The room has 99 seats (78 red armchairs and 16 seats on sofas), 5 seats at the speakers' table, amplification system and 2 wide screens. Weddings are not celebrated on Sundays and public holidays.



Villa Kimera
Cuneo

21

Via Basse di Chiusano 8
Tel. +39 0171 500 801
info@villakimera.com
www.villakimera.com

A poca distanza dal centro di Cuneo, Villa Kimera è una villa Secentesca circondata da un elegante giardino con piscina. All'interno saloni affrescati mantengono intatto il fascino dell'antica dimora. La struttura può accogliere eventi estivi fino a 300 ospiti.

A short distance from the center of Cuneo, Villa Kimera is a 17th century villa surrounded by an elegant garden with pool. Inside, frescoed halls keep the charm of the ancient residence intact. The facility can host summer events for up to 300 guests.

Scarica la scheda tecnica

Download the fact sheet



22

Real Park Entracque

Loc. Ponterosso
Tel. +39 0171 978 552
info@realparkentracque.it
www.realparkentracque.it

In un ambiente rilassato Real Park propone un ampio spazio outdoor immerso nel verde, nel cuore della splendida Valle Gesso. Il grande ristorante può accogliere banchetti anche numerosi. All'interno del complesso anche un parco giochi per bambini, spazi per il relax e un'area per la pesca facilitata.

In a relaxed environment, Real Park offers a large outdoor space surrounded by nature, in the heart of the marvellous Gesso Valley. The restaurant can also accommodate large banquets. Inside the complex there is also a children's playground, relax area and a fishing pond.



Bricco Rosso Farigliano

23

Località Bricco Rosso, 99
Tel. +39 392 356 8550
info@briccorosso.it
www.briccorosso.it

BROCHURE

La Cascina del Bricco Rosso si trova sulla cima di una delle colline più panoramiche delle Langhe e ha una splendida vista sui vigneti e sulle Alpi. Gli altri spazi esterni sono il giardino con il secolare ippocastano, il suggestivo gazebo e la terrazza panoramica con piscina dove in genere si svolgono l'aperitivo e il taglio della torta. Il pranzo o cena è di solito servito nel salone dei ricevimenti, ma è possibile svolgere l'intero evento anche all'aperto.

Cascina del Bricco Rosso sits atop one of the most scenic hills in the Langhe, with a splendid view over the vineyards and the Alps. The other outdoor spaces include the garden with its centuries-old horse chestnut tree, the charming gazebo, and the panoramic terrace with pool, where the aperitif and cake-cutting typically take place. Lunch or dinner is usually served in the reception hall, but it's also possible to hold the entire event outdoors.

Scarica la scheda tecnica

Download the fact sheet



Castello Principi d'Acaja
Fossano

24

Piazza Castello
Tel. +39 0172 601 60
iatfossano@visitcuneese.it
www.visitfossano.it

Edificato come struttura difensiva da Filippo I d'Acaja tra il 1324 e il 1332, viene poi trasformato dai Savoia in residenza signorile. Nei loggiati cinquecenteschi oggi ha sede la biblioteca cittadina. Si può effettuare la celebrazione del matrimonio civile nel cortile all'interno del cortile del Castello o nella Sala Barbero (con impianto di amplificazione e riscaldamento).

Built as a defensive structure by Filippo I d'Acaja between 1324 and 1332, it was then turned into an elegant residence by the Savoys. Nowadays, it is home to the town's public library. A civil wedding can be celebrated in the courtyard inside the Castle or in the Sala Barbero (with PA system and heating).



Palazzo Daviso
Fossano

25

Via Roma 142
Tel. +39 335 8245 629
spinto@balocco.it
www.palazzodaviso.com

Nel cuore del centro storico di Fossano è con una cornice di eleganza solenne ma ospitale, il palazzo fu dimora di una delle maggiori famiglie patrizie di Fossano. Tra gli spazi adibiti per eventi si trovano 6 sale collegate della capienza di 140 persone e un salone d'onore da 70 posti.

In the heart of the historic center of Fossano and with a solemn but inviting setting, the palace was home to one of the major patrician families of Fossano. Among the spaces used for events, there are 6 connected rooms with a capacity of 140 people and a main hall with 70 seats.

Scarica la scheda tecnica

Download the fact sheet



Castelli di Lagnasco
Lagnasco

26

Via Castelli 1
Tel. +39 0171 696206
info@castellidilagnasco.it
www.castellidilagnasco.it

I castelli di Lagnasco sono un capolavoro della storia e dell'arte sospeso tra gotico ed età moderna. La geometria complessa dei fabbricati contrassegna uno degli angoli più suggestivi del paesaggio piemontese, fatto delle fertili terre dell'antico marchesato di Saluzzo. La Sala della Giustizia, con il ricco soffitto a cassettoni, può ospitare eventi con 40 persone.

Suspended between Gothic and the modern age, the castles of Lagnasco are history's and art's masterpieces. The complex geometry of the buildings characterizes one of the most suggestive corners of the Piedmontese landscape, that is the fertile lands of the ancient marquisate of Saluzzo. The Hall of Justice, with its rich coffered ceiling, can host events for 40 people.

Scarica la scheda tecnica

Download the fact sheet



27

Extro Ristopark
Lesegno

Via Viaris 3/c
Tel. +39 370 308 6119
extroristopark@gmail.com
www.extroristorante.com

Extro Ristopark, situato in un casale del 1800 ristrutturato, unisce l'esperienza internazionale e la tradizione piemontese. Immerso in un parco di 6.000 mq, offre ambienti eleganti per matrimoni, con sala principale vista parco, sala cantina dei vini, giardini e un porticato coperto. Il menù, spazia dalla cucina contemporanea a quella tradizionale. Disponibili servizi di fotografia, musica, allestimenti e tre stanze doppie all'interno della struttura.

Located in a renovated 1800 farmhouse, Extro Ristopark combines international experience and Piedmontese tradition. Surrounded by a park of 6,000 square meters and with a main room overlooking the park, a wine cellar room, gardens and a covered porch, it offers an elegant environment for weddings. The personalized gourmet menu, ranges from contemporary to traditional cuisine. Photography, music, set-up services and three double rooms are available.

Scarica la scheda tecnica

Download the fact sheet



Agriturismo l'Agrifoglio
Limone Piemonte

28

Frazione Ceresole, 9
Tel. +39 0171 927 970
info@agriturismoagrifoglio.it
www.agriturismoagrifoglio.it

Agriturismo L'Agrifoglio è un angolo di pace dove la cura per il territorio, la connessione con l'ambiente e la valorizzazione locale danno vita all'ospitalità più sincera. La baita si trova nel cuore della Val Vermenagna e, con uno sguardo attento alla bellezza della natura circostante, si è affermato come luogo privilegiato per celebrare gli eventi più speciali della vita. Celebrare l'amore nella semplicità rustica della natura, in mezzo a curati prati verdi e paesaggi di montagna.

Agriturismo L'Agrifoglio is a peaceful spot where the warmest hospitality is created by the care for the land, the connection with the environment and the local appreciation. The lodge is located in the heart of Val Vermenagna and, with a keen eye on the beauty of the surrounding nature, Agrifoglio has confirmed itself as a place to celebrate life's milestones. Celebrate love in the rustic simplicity of nature, amidst manicured green lawns and mountain landscapes.

Scarica la scheda tecnica

Download the fact sheet



29

Chalet La Grögia
Limone Piemonte

Località tetti Gherra, 108
Tel. +39 338 719 5630
alecasoni92@gmail.com
www.lagrogia.it

Armoniosamente inserito nel contesto delle Alpi Marittime, lo Chalet La Grögia è un luogo elegante e dal grande fascino immerso nei boschi, ma comodamente raggiungibile in auto. La struttura dispone di due sale interne da 80 posti e una grossa terrazza esterna da 130 posti. Il ristorante offre una cucina stagionale, legata alla reperibilità delle materie prime del territorio. È anche possibile celebrare riti civili.

Harmoniously nestled in the context of the Alpes-Maritimes, Chalet La Grögia is an elegant and charming place surrounded by the woods but easily accessible by car. The structure has two indoor rooms with a capacity of 80 seats and a large outdoor terrace with a capacity of 130 seats. The restaurant offers seasonal cuisine, linked to the availability of local products. It is also possible to celebrate civil ceremonies.

Scarica la scheda tecnica

Download the fact sheet



Riserva Bianca Limone Hotel & Spa
Limone Piemonte

30

Via Panice Soprana, 95
Tel. +39 0171 988 395
hotel@riservabianca.it
riservabiancahotel.it

Tra le maestose vette che circondano Limone 1400, l'hotel offre una vista mozzafiato sulle piste da sci circostanti, creando un'atmosfera incantevole e raffinata. Perfetto per chi cerca una fusione tra il fascino della montagna e il comfort moderno, l'hotel è dotato di eleganti camere, una spa completa e un ristorante attento all'uso di materie prime di qualità e locali. Grazie alla sua posizione privilegiata, direttamente sulle piste, è la location ideale per eventi speciali.

Among the majestic peaks surrounding Limone 1400, the hotel offers a breathtaking view of the ski slopes, thus creating an enchanting and refined atmosphere. Perfect for those who are looking for the mountain's charm and the modern comfort, the hotel is equipped with elegant rooms, a complete spa and a restaurant that pays attention to the use of quality and local raw materials. Thanks to its privileged position, directly on the slopes, it is the ideal location for special events.

Scarica la scheda tecnica

Download the fact sheet



Castello Manta

31

Via De Rege Thesauro, 3
Tel. +39 0175 878 22
turismo.manta@fondoambiente.it
www.castellodellamanta.it

Il Castello è un luminoso esempio di arte rinascimentale di corte del primo ‘400, oggi tutelato come bene FAI che ne riserva l'utilizzo come location da matrimonio. È possibile celebrare i matrimoni sia all’interno nella Sala delle Grottesche che all’esterno nel Giardino delle Palme. Spazi per i banchetti sono disponibili sia nel giardino di fronte al castello che nelle cantine. Nella Chiesa castellana è possibile celebrare riti religiosi.

The Castle is a vivid example of Renaissance art of the early 15th century. Today protected as a FAI property, its use as a wedding venue. It is possible to celebrate weddings both inside, in the Sala delle Grottesche, and outside in the Palm Garden. There are banquet areas both in the garden in front of the castle and in the cellars. In the castle chapel it is possible to celebrate religious rites.

Scarica la scheda tecnica

Download the fact sheet



Cappella dell'Assunta
Moiola

32

Moiola
Tel. +39 0171 717 012
moiola@vallestura.cn.it
www.comune.moiola.cn.it

Costruita molto probabilmente nella prima metà del XVII secolo, come ex voto durante la peste, costituisce un piccolo santuario edificato utilizzando blocchi calcarei provenienti da cave locali con aggiunta, nel secolo XVIII, del portico antistante. La chiesetta, posta sul crinale meridionale del Vallone dei Colli consente di ammirare uno stupendo panorama sulla Bassa Valle Stura.

Most likely built in the first half of the 17th century as a votive offering during the plague, it is a small sanctuary built by using limestone blocks from local quarries. In the 18th century a front porch has then been added. The small church, located on the southern ridge of the Vallone dei Colli, allows you to admire a wonderful panorama of the Bassa Stura Valley.

Scarica la scheda tecnica

Download the fact sheet



33

Sala d'Oro
Monasterolo di Savigliano

Piazza Castello, 6
Tel. +39 0172 373 026
segreteria@comune.monasterolodisavigliano.cn.it
www.comune.monasterolodisavigliano.cn.it

L'aspetto esteriore austero e iconico dell'edificio duecentesca, che oggi accoglie gli uffici comunali, racchiude sale che nei secoli sono state riviste e decorate con grande gusto. La cosiddetta "Sala d'Oro", di squisito stile rococò, può essere considerato il fiore all'occhiello del palazzo, un magnifico ambiente in cui vivere il più romantico dei momenti. Disponibile anche una zona esterna, il cortile sul retro del castello.

The austere and iconic exterior of the 13th century building, which today houses the town hall, contains rooms that have been revised and decorated with great taste over the centuries. The so-called "Golden Room", which can be considered the flagship of the building, is a magnificent environment in rococò style where it is possible to experience the most romantic of the moments. An outdoor area, the courtyard at the back of the castle, is also available.

Scarica la scheda tecnica

Download the fact sheet



34

La Borsarella Mondovì

Via Tanaro angolo strada del Crist n. 2
Tel. +39 335 565 2688
laborsarella@gmail.com
www.laborsarella.it

La Cascina “La Borsarella” è un’elegante tenuta settecentesca. Immersa nel verde e abbracciata dalle Alpi del Mare, offre un’atmosfera unica ed accogliente, grazie a un restauro che ne ha preservato tutto il fascino originale. Disponibili ampi saloni interni, un dehor esterno che può ospitare fino a 300 persone, zone dedicate ai bambini e un parco illuminato con un romantico laghetto. Il menù offre cucina piemontese tradizionale.

Cascina "La Borsarella" is an elegant 18th century estate. Surrounded by greenery and embraced by the Alps and, thanks to a restoration that has preserved all its original charm, it offers a unique and welcoming atmosphere. There are large indoor lounges, an outdoor area that can accommodate up to 300 people, areas dedicated to children and an illuminated park with a romantic pond. The menu offers traditional Piedmontese cuisine.

Scarica la scheda tecnica

Download the fact sheet



Palazzo Fauzone Relais
Mondovì

35

Via Vico, 8
Tel. +39 378 303 5504
info@palazzofauzone.com
www.palazzofauzone.com

Palazzo Fauzone si trova nel cuore del centro storico di Mondovì, all'interno di uno dei palazzi cittadini più ricchi di storia e fascino. All'interno sono a disposizione tre sale al piano nobile con la capienza massima di 60 persone per il rito simbolico e il ricevimento con catering esterno.

Palazzo Fauzone is located in the heart of Mondovì's historic center, inside one of the richest and most charming buildings in town. Inside, three rooms are available on the main floor with a maximum capacity of 60 people for the symbolic ceremony and the reception.

Scarica la scheda tecnica

Download the fact sheet



36

Monastero di San Biagio
Mondovì

Strada di Morozzo, 12 - San Biagio
Tel. +39 320 657 3249
giulia.dutto@casadomenor.org
www.monasterodisanbiagio.it

Il Monastero di San Biagio, con accesso ai disabili e disponibilità di parcheggio, è provvisto di un grande parco esterno, un chiostro e due saloni interi collegati tra loro, per poter ospitare fino ad un massimo di 170 persone. Il ricevimento si può svolgere sia all'esterno sia all'interno, mentre il parco esterno presenta un ampio spazio per il catering. Durante la stagione estiva lo spazio a disposizione è maggiore, per accogliere oltre 300 persone.

The Monastery of San Biagio, with access for people with disabilities and parking availability, has a large outside park, a cloister and two halls connected to each other, so that it can host a maximum of 170 people. The reception can be outside or inside according to the season, while the external park has a wide space for the catering. During the summer season the available space is bigger, to welcome more than 300 people.

Scarica la scheda tecnica

Download the fact sheet



Villa Durando Mondovì

37

Strada dei Comini 4
Tel. +39 333 204 1269
info@villadurando.it
www.villadurando.it

Poco lontano dalla Città di Mondovì, la struttura dispone di un ampio e silenzioso giardino, mentre un grande terrazzo assicura un'incantevole vista su Mondovì Piazza. La piscina è perfetta per rilassarsi dopo i drink o la cerimonia. Per gli sposi la struttura mette a disposizione la suite, ricavata dalla vecchia sala da ballo di Villa Durando riportata agli antichi splendori. Altre 5 matrimoniali e 2 appartamenti sono a disposizione degli ospiti.

Not far from the City of Mondovì, Villa Durando has a large and quiet garden, while a large terrace ensures an enchanting view of Mondovì Piazza. The swimming pool is perfect for relaxing after a drink or the ceremony. Newlyweds can overnight in the suite made out of the old ballroom of Villa Durando, which was brought back to its ancient splendour. 5 more double rooms and 2 apartments are available to guests.

Scarica la scheda tecnica

Download the fact sheet



38

Castello di Morozzo
Morozzo

Via D. Galimberti, 5
Tel. +39 335 662 9993
info@castellodimorozzo.it
www.castellodimorozzo.it

Il Castello di Morozzo, residenza storica dell'illustre casata dei Marchesi di Pamparato, si trova a sorpresa nel cuore del paese ed è immerso in uno scenografico parco. Qui è possibile sposarsi con rito civile. Sono serviti aperitivi, pranzo o cena e il taglio della torta. L'evento si può tenere sia all'esterno che all'interno, con celebrazione dalle ore 10 alle 12 e dalle 15 alle 18, tutti i giorni della settimana, giorni festivi non domenicali esclusi.

The Castle of Morozzo, historic residence of the Marquis of Pamparato family, is located in the heart of the town and is immersed in a spectacular park. It is possible to get married in a civil ceremony. Aperitifs, lunch or dinner and cake cutting are served. The event can be both outside and inside and weddings can be celebrated from 10 am to 12 am and from 3 pm to 6 pm, every day of the week with the exception of non-Sunday public holidays.

Scarica la scheda tecnica

Download the fact sheet



Cascina Berzide
Niella Tanaro

39

Località Berzide 15
Tel. +39 338 9259 229
info@cascinaberzide.it
www.cascinaberzide.it

La Cascina Berzide si trova nelle Langhe Monregalesi, non lontana dal casello autostradale della A6 Torino/Savona. L'edificio maggiore dispone di un versatile porticato per un massimo di 30 persone e uno spazio interno con terrazzo in grado di ospitare circa 130 persone. Una seconda struttura può accogliere agli aperitivi. In autunno e primavera la cascina si veste di colori magnifici, pronti a regalare sensazioni sospese fra sogno e realtà. Gli sposi hanno a disposizione una piccola deliziosa camera.

Cascina Berzide is located in the Langhe Monregalesi, not far from the A6 Turin/Savona motorway exit. The main building features a versatile portico that can accommodate up to 30 people, as well as an indoor space with a terrace able to host around 130 people. A second structure can be used for aperitifs. In autumn and spring, the farmhouse is dressed in magnificent colors, ready to offer sensations suspended between dream and reality. The bride and groom have a small, delightful room at their disposal.

Scarica la scheda tecnica

Download the fact sheet



Castello Niella Tanaro

40

Via XX Settembre 2
Tel. +39 320 315 8640
info@castelloniellatanaro.com
www.castelloniellatanaro.com

Il Castello di Niella Tanaro risale al XII secolo e dal 1807 passa di proprietà dal Conte Coardi di Carpeneto al suo mezzadro, Andrea Piovano, i cui discendenti lo custodiscono ancora oggi. Il recente e accurato restauro ha creato spazi pensati per accogliere ogni momento dell'evento in modo naturale e armonioso. Dalle cerimonie all'aperto agli aperitivi nel parco, fino alle cene sotto la tensostruttura, ogni ambiente può essere pensato secondo lo stile e l'atmosfera desiderata. Il Castello dispone di tre camere per un totale di 6 posti letto, per accogliere gli sposi o alcuni ospiti.

The Castle of Niella Tanaro dates back to the 12th century, and in 1807 ownership passed from Count Coardi di Carpeneto to his sharecropper, Andrea Piovano, whose descendants still own it. The recent, careful restoration has created spaces designed to host every moment of the event naturally and harmoniously. From outdoor ceremonies to aperitifs in the park, all the way to dinners under the marquee, each setting can be tailored to the desired style and atmosphere. The Castle has three bedrooms with a total of 6 beds, able to accommodate the couple or a small group of guests.

Scarica la scheda tecnica

Download the fact sheet



41

Pian Munè
Paesana

Località Pian Munè
Tel. +39 328 692 5406
info@pianmune.it
www.pianmune.it

All'ombra del Monviso la baita del Pian Munè è un ambiente rustico e curato con un panorama unico. Facile da raggiungere attraverso la vicina seggiovia, la terrazza panoramica si protende a 1.890 metri di altitudine sulla Valle Po e può ospitare fino a 150 persone, mentre il ristorante interno ha fino a 60 posti.

In the shade of the Monviso, the Pian Munè lodge is a rustic and well-kept place with a unique panorama. Easy to reach via the nearby chairlift, the panoramic terrace stretches out at 1,890 meters above sea level over the Valle Po and can accommodate up to 150 people, while the internal restaurant seats up to 60.

Scarica la scheda tecnica

Download the fact sheet



42

La Ruota Pianfei

Strada Statale Monregalese, 5/a
Tel. +39 0174 585 701
davide.rosso@hotelruota.it
hotelruota.it

Storico punto di riferimento del Cuneese per la ricettività e i matrimoni della provincia, la struttura offre spazi esterni e interni per cerimonia e ricevimento fino a 400 persone, menu personalizzato con grande attenzione alle intolleranze, musica e intrattenimento, arredamento e decorazioni, open bar, animazione, baby sitting, e molto altro.

Historic point of reference in the Cuneo area for hospitality and weddings in the area, the structure offers external and internal spaces for ceremonies and receptions for up to 400 people, personalized menu with great attention to intolerances, music and entertainment, furnishings and decorations, open bar, entertainment, babysitting, and much more.

Scarica la scheda tecnica

Download the fact sheet

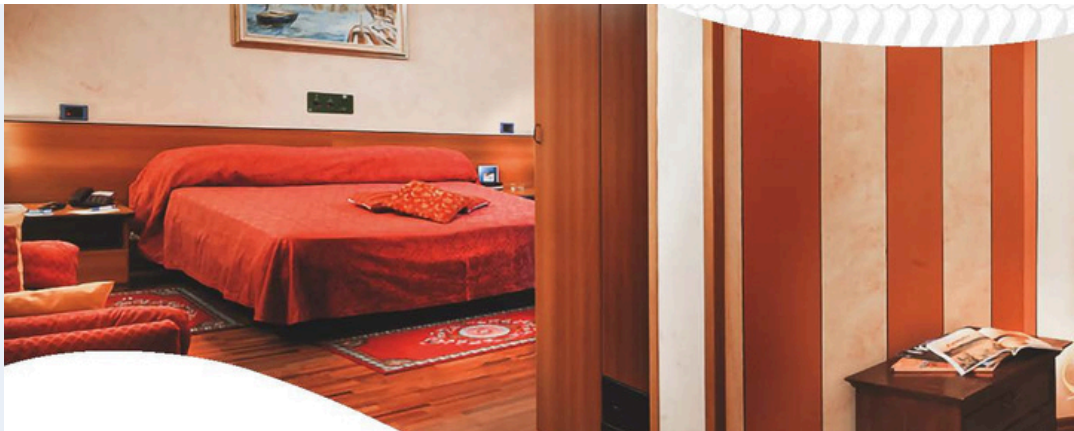

43

Palazzo Caroni
Piasco

Salita Sant'Orso 2
Tel. +39 338 887 8092
palazzocaroni@gmail.com
www.palazzocaroni.com

Palazzo Caroni è dimora storica da sei generazioni, dotata di sale eleganti, terrazze, giardini e un suggestivo cortile circondato da un porticato ed ampie vetrate. All'esterno gli sposi potranno servirsi di uno spazio riservato al catering, scegliendo personalmente il proprio menù. È inoltre possibile affittare sei camere matrimoniali, una suite e una camera singola fino a un numero di 16 persone.

Palazzo Caroni has been a historic residence for six generations, offers elegant rooms, terraces, gardens and a charming courtyard surrounded by a portico and large windows. Outside, the bride and groom, who personally choose their own menu, can use a space reserved for catering. It is also possible to rent six double rooms, a suite and a single room for up to 16 people.

Scarica la scheda tecnica

Download the fact sheet



44

Castello Reale Racconigi

Via Francesco Morosini, 3
Tel. +39 0172 84005
alessandra.giovanniniluca@cultura.gov.it
www.polomusealepiemonte.beniculturali.it

Oggi il Castello Reale di Racconigi è uno dei beni UNESCO inseriti nel sistema delle Residenze della Casa Savoia in Piemonte. Le sue monumentali serre neogotiche, immerse nell'immenso parco, sono uno di luoghi più affascinanti ed eleganti dove organizzare le proprie nozze in Piemonte.

Today the Royal Castle of Racconigi is part of the UNESCO heritage list and is included in the system of residences of the House of Savoy in Piedmont. Its monumental neo-Gothic greenhouses, immersed in the enormous park, are one of the most fascinating and elegant places where it is possible to organize your wedding in Piedmont.



45

Tenuta Berroni Racconigi

Nucleo Berroni, 12
Tel. +39 338 4534162
info@tenutaberroni.it
www.tenutaberroni.it

Il complesso architettonico di ispirazione tipicamente francese è incluso in una incantevole cornice. Vengono messi a disposizione il salone d'onore (60 persone sedute, con riscaldamento), il salone dalle volta a botte (300 persone sedute, con riscaldamento), la tensostruttura (250 persone sedute), il porticato vista piscina (120 persone sedute), parco e giardino, un ampio parcheggio privato.

The typically French inspired architectural complex is part of an enchanting setting. Customers are provided with the hall of honor (60 people seated, with heating), a barrel vault hall (300 people seated, with heating), a tensile structure (250 people seated), a portico overlooking the pool (120 people seated), a park, a garden and a large private parking.



Abbazia di Staffarda
Revello

46

Piazza Roma, 2 - Staffarda
Tel. +39 0175 273 215
staffarda@biglietteria.ordinemauriziano.it
www.ordinemauriziano.it
BROCHURE

L'abbazia è uno dei monasteri medievali più importanti e affascinanti del Piemonte, nella bella pianura saluzzese, circondata dalle imponenti valli del Monviso. Dal 1750, con bolla pontificia, l'abbazia entra a far parte del patrimonio storico-culturale dell'Ordine Mauriziano di Torino. Per gli eventi è disponibile la sala interna, alla quale, durante l'estate si aggiunge la zona esterna per gli aperitivi.

Surrounded by the imposing valleys of Monviso and located in the beautiful Saluzzo plain, the abbey is one of the most important and fascinating medieval monasteries in Piedmont. In 1750 a papal seal placed the abbey "in commendam", making it part of the historical and cultural heritage of the Mauritian Order of Turin. The internal room is available for events, to which the external area for aperitifs is added in the summer.

Scarica la scheda tecnica

Download the fact sheet



47

Cappella Marchionale
Revello

Piazza Denina, 4 - Revello
Tel. +39 347 699 1096 - +39 327 7804 528
info@visitrevello.it

Situata al primo piano dell'antico Palazzo Marchionale (oggi sede del Municipio), la cappella conserva un ciclo pittorico tra i più interessanti della pittura piemontese. Proprio per volere di Margherita di Foix, moglie del Marchese Ludovico II, la cappella di Revello fu interamente decorata tra il 1516 e il 1519 da un pittore vicino ad Hans Clemer. La parete opposta all'abside è affrescata da un grande dipinto dell'ultima cena, il cui autore sembra essersi ispirato alla celebre opera di Leonardo da Vinci.

Located on the first floor of the ancient Palazzo Marchionale (nowadays the Town Hall), the chapel includes one of the most interesting pictorial cycles of Piedmontese art. Between 1516 and 1519 in fact, due to the will of Margherita di Foix, wife of Marquis Ludovico II, the Revello chapel was entirely decorated by a painter close to Hans Clemer. The wall opposite the apse is frescoed with a large painting of the last supper, the author of which seems to have taken inspiration from the famous work of Leonardo da Vinci.



48

La Locanda del Castello
Rocca de' Baldi

P.zza Pio VII, 8
Tel. +39 351 680 7794
lalocandadelcastellorocca@gmail.com
www.lalocandadelcastellorocca.eatbu.com

La Locanda del Castello di Rocca de' Baldi si trova all'interno dello storico borgo della campagna Cuneese. L'anima bucolica di questa zona non va a contrapporsi all'eleganza nobile e severa del complesso, ma ne esalta la bellezza. La sala interna può ospitare fino a 60 coperti, il dehor un centinaio, mentre il parco del castello può arrivare a una capienza di 250 invitati. La cucina è tipicamente piemontese con prodotti a km zero e rigorosamente da aziende agricole, con una rivisitazione in chiave moderna.

The Locanda del Castello di Rocca de Baldi is located inside the ancient village of the Cuneo countryside. The bucolic heart of this area does not contrast with the noble and severe elegance of the building, but it enhances its beauty. The hall can accommodate up to 60 people, the outdoor area a hundred, while the castle park can reach a capacity of 250 guests. The cuisine is typically Piedmontese with local products that come strictly from farms and with a new modern interpretation.

Scarica la scheda tecnica

Download the fact sheet



49

Radium Relais
Roccaforte Mondovì

Via delle Terme 58, Lurisia
Tel. +39 0174 247 526
info@radiumrelais.it
www.stagionaturamarchisio.it

Nel cuore della località termale di Lurisia sorge questo relais che unisce l'ambiente caratteristico del paesaggio montano allo stile raffinato e chic di una struttura di livello dotata di tutte le comodità. Le sale interne e il terrazzo consentono di ospitare il rito civile e il ricevimento per un massimo di 150/200 persone. Particolare è la presenza in loco della stagionatura del Prosciutto Crudo di Cuneo consentendo di offrire al buffet una marchiatura personalizzata.

In the heart of the thermal town of Lurisia, this hotel combines the characteristic mountain coziness with the refined and classy style of a high-level and fully equipped accomodation. The halls and the terrace allow a civil cerimony and the reception for a maximum of 150/200 people. The presence on site of the aging of the Prosciutto Crudo di Cuneo is peculiar, thus allowing to offer at the buffet a personalized branded product.

Scarica la scheda tecnica

Download the fact sheet



50

Parco Crova
Salmour

Via Alessandro Tesauro
Tel. + 39 0172 649 182
protocollo@comune.salmour.cn.it
www.comune.salmour.cn.it

Al centro della Provincia Granda, Salmour si trova su un piccolo altipiano dal quale si gode un'invidiabile vista sulle vicine Langhe e sull'arco alpino. Il parco, un tempo parte dell'omonima villa e oggi di proprietà del comune, è una curata area verde che è anche raffigurata all'interno del Theatrum Sabaudiae del 1682.

Salmour is located in the centre of the Province of Cuneo, on a small plateau from which you can enjoy a gorgeous view of the nearby Langhe and Alps. The park once part of the homonymous villa and nowadays a municipal park, is depicted inside the 1682 Theatrum Sabaudiae.



Antico Palazzo Comunale
Saluzzo

51

Via Salita al Castello, 26
Tel. +39 351 3060 152
info@ur-ca.it
www.ur-ca.it

Il Salone d'onore dell'Antico Palazzo Comunale, la cui edificazione si fa risalire al 1462, dispone di una capienza di 150 posti a sedere. Il palazzo presenta una facciata di classico stile rinascimentale, con cornicioni marcapiano in terracotta decorata e finestre ad ogiva, mentre il salone presenta un soffitto a cassettoni con decorazioni mitologiche, simboliche ed araldiche risalenti al XV secolo.

The Hall of Honor of the Ancient Town Hall, whose construction dates back to 1462, has a capacity of 150 seats. The building has a classic Renaissance style façade, with decorated terracotta string course cornices and pointed arch windows, while the hall has a coffered ceiling with mythological, symbolic and heraldic decorations that date back to the 15th century.

Scarica la scheda tecnica

Download the fact sheet



Castiglia Saluzzo

52

Piazza Castello n. 2
Tel. +39 0175 219 500
info@ristorantelacastiglia.it
www.ristorantelacastiglia.it

Il castello di Saluzzo fu costruito tra il 1270 e il 1286 sulla base di precedenti fortificazioni. A quest'epoca risalgono il massiccio torrione circolare e un ciclo di affreschi monocromi, oggi parzialmente visibili sulla scala di accesso ai piani espositivi. Il ristorante della struttura propone un'accoglienza in un'atmosfera cordiale e familiare.

The castle of Saluzzo was built between 1270 and 1286 on the basis of previous fortifications. The massive circular tower and a cycle of monochrome frescoes, today partially visible on the staircase leading to the exhibition floors, date back to this time. The property's restaurant offers a reception in a friendly and familiar atmosphere.

Scarica la scheda tecnica

Download the fact sheet



53

San Giovanni Saluzzo

Via San Giovanni, 9
Tel. +39 0175 45420
info@sangiovanniresort.it
www.sangiovanniresort.it

Nel cuore del centro storico della cittadina medievale di Saluzzo, il complesso di San Giovanni rappresenta un notevole esempio di architettura e arte medievale. Area interna ed esterna, aperitivo nel chiostro interno e poi ci si sposta nella Sala del Refettorio dove sarà situato il banchetto nuziale. Esperto staff selezionato e cucina raffinata.

In the heart of the historic centre of the medieval town of Saluzzo, the complex of San Giovanni represents a noteworthy example of medieval architecture and art. There are internal and external areas, aperitif in the internal cloister and then we move into the Sala del Refettorio where the wedding banquet is going to take place. Experienced staff and refined cuisine.



Villa Radicati Saluzzo

54

Via San Bernardino, 17
Tel. +39 351 5718 472
info@villabelvedereradicati.it
www.villabelvedereradicati.it

La villa, un tempo casina di caccia dei Marchesi di Saluzzo, sorge sull'antica strada collinare verso Manta. È una struttura elegante con pianta a croce, a tre piani, coronati da una loggetta e decorati con beccatelli sui quattro angoli. Nel corso del Cinquecento venne ristrutturata. I saloni interni sono affrescati con allegorie, grottesche e scene di armigeri e battaglie.

The villa, once the hunting lodge of the Marquises of Saluzzo, stands on the ancient hilly road towards Manta. It is an elegant three floors cross plan structure, crowned by a small loggia and decorated with brackets on the four corners. It was modernized in the 16th century. The internal halls are frescoed with allegories, grotesques and scenes of armourers and battles.

Scarica la scheda tecnica

Download the fact sheet



Lago La Sirenetta
Savigliano

55

Strada Solerette 9/a
Tel. +39 335 817 9373
info@lagolasirenetta.it
www.lasirenettaresort.com

A pochi chilometri dal centro storico della città di Savigliano, il Lago la Sirenetta rappresenta un'oasi naturale incantevole. Gli spazi esterni comprendono un'area verde attorno al lago, ideale per i banchetti, e una splendida terrazza galleggiante. Il ristorante propone una cucina tipica piemontese oltre che piatti a base di di pesce. Completano l'offerta una Spa e diverse soluzioni ricettive come cottage e case galleggianti.

A few kilometers from the historical centre of the city of Savigliano, Lago la Sirenetta represents an enchanting natural oasis. The gorgeous outdoor spaces include a green area around the lake ideal for banquets and a splendid floating terrace. The restaurant offers typical Piedmontese cuisine as well as fish-based dishes. A Spa and various accommodations such as cottages and floating houses complete the offer.

Scarica la scheda tecnica

Download the fact sheet



Palazzo Taffini Savigliano

56

Via Sant'Andrea, 53
Tel. +39 0172 375 025
info@musesaccademia.it
www.musesaccademia.it

Palazzo Taffini sorprende per le sue raffinate linee architettoniche sia all'esterno, con le sue maniche ornate da logge, che all'interno, in particolare lo sfarzoso Salone d'Onore, magnifico e riccamente affrescato. Per gli eventi il palazzo offre oltre alle sale interne, il curato giardino, spazi per il catering e tutti i servizi utili per l'organizzazione dell'evento su richiesta. Capienza massima 110 persone.

Palazzo Taffini surprises for its refined architectural lines both on the outside, with its wings decorated with loggias, and on the inside, in particular the magnificent and richly frescoed Hall of Honor. For events, in addition to the internal rooms, the building offers a well-kept garden, spaces for catering and all the useful services in order to organize the event upon request. Maximum capacity 110 people.

Scarica la scheda tecnica

Download the fact sheet



Al Castello 1771
Trinità

57

Via Salmour, 1
Tel. +39 320 354 3699
alcastello1771@gmail.com
https://alcastello1771.wixsite.com/al-castello-1771

Immerso nel verde di un parco di 2.500 metri quadrati “Parco Allea”, affacciato sulla corona montana delle Alpi con la visione dello splendido Monviso, il settecentesco castello offre la possibilità di celebrare riti civili e accogliere la festa nei giardini o nelle due sale interne per una capienza totale di 150 persone. Disponibili tensostrutture, una cucina a uso catering e parcheggio.

The 18th century palace is surrounded by the 2.500 square meter “Allea” Park, overlooking the Alps and the magnificent Monviso. It is possible to celebrate the civil ceremony and hosting the party in the garden or in two halls, for a total capacity of 150 guests. Parking, kitchen and tensile structures are available.

Scarica la scheda tecnica

Download the fact sheet



58

Park Hotel Vernante

Via Umberto I, 138
Tel. +39 342 143 7157
info@parkhotelvernante.it
www.parkhotelvernante.it

A pochi chilometri da Limone Piemonte, il Park Hotel si trova nel centro di Vernante, caratteristico grazie ai suoi murales di Pinocchio dipinti sui muri delle case. I ricevimenti si svolgono al chiuso, fino ad un numero massimo di 170 persone. Oltre al salone interno, è presente anche un parco di 1000 mq attrezzato per aperitivo. Sono disponibili il servizio di ristorante, di musica e gli allestimenti. L'Hotel, inoltre, dispone di 28 camere.

A few kilometers from Limone Piemonte and located in the centre of Vernante, the Park Hotel is characterized by its Pinocchio murals painted on the walls of its houses. Receptions, up to a maximum of 170 people, are held indoors. In addition to the internal hall, there is also a 1000 m2 park equipped for aperitifs. Restaurant service, music and set-ups are available. The Hotel also has 28 rooms.

Scarica la scheda tecnica

Download the fact sheet



Casa Regina Montis Regalis Vicoforte

59

Piazza Carlo Emanuele I
Tel. +39 0174 565 300
casaregina@santuariodivicoforte.it
www.casareginamontisregalis.com

L'ex monastero cistercense, recuperato ed adattato negli anni scorsi, si trova proprio accanto alla maestosa basilica. La Sala Ristorante può ospitare 150 persone, mentre il grande e scenico chiostro, con il porticato annesso, viene utilizzato nel periodo estivo. Splendidi anche il refettorio dei Monaci, le due cantinette e il giardino pensile per feste pomeridiane o pranzi a buffet.

The former Cistercian monastery, restored and adapted in recent years, is located right next to the majestic basilica. The restaurant hall can accommodate 150 people, while the large and scenic cloister, with the adjoining portico, is used in the summer season. Also splendid and ideal for afternoon parties or buffet lunches are the Monks' refectory, the two cellars and the hanging garden.

Scarica la scheda tecnica

Download the fact sheet



Il Groglio Vicoforte

60

Via Groglio 6
Tel. +39 335 249 745
info@ilgroglio.it
www.ilgroglio.it

Il Groglio è un'antica cascina restaurata immersa nel verde delle Langhe Monregalesi. La struttura comprende una sala interna capace di ospitare fino a 250 invitati e un magnifico spazio esterno, con una piscina e una terrazza coperta. Il ristorante propone una cucina piemontese rivisitata, con un'attenzione particolare ad intolleranze e esigenze specifiche. Disponibilità anche di 6 camere matrimoniali.

The Groglio is an old modernized farmstead surrounded by the nature of the Langhe Monregalesi. The structure includes an indoor room which can accommodate up to 250 guests and a wonderful outdoor area, with a swimming pool and a covered terrace. The restaurant offers a revisited Piedmontese cuisine, with particular attention to intolerances and specific needs. 6 double bedrooms are available too.

Scarica la scheda tecnica

Download the fact sheet



Santuario Regina Montis Regalis Vicoforte

61

Piazza Carlo Emanuele I, 4
Tel. +39 0174 565 555
basilica@santuariodivicoforte.it
www.santuariodivicoforte.it

Il Santuario Regina Montis Regalis di Vicoforte rappresenta uno dei luoghi più iconici e incredibili della Provincia di Cuneo. La sua cupola ellittica (la più grande al mondo) custodisce affreschi barocchi di ineguagliabile bellezza e ricchezza. Fatto costruire dal Duca Carlo Emanuele I di Savoia è la cornice per un matrimonio religioso reale per eccellenza.

The Regina Montis Regalis Sanctuary in Vicoforte represents one of the most iconic and incredible places in the Province of Cuneo. Its elliptical dome (the largest in the world) houses Baroque frescoes of unparalleled beauty and richness. Built by Duke Carlo Emanuele I of Savoy, it is the perfect setting for a royal religious wedding par excellence.



Santo Stefano Resort Vicoforte

Via Santo Stefano 11
Tel. +39 333 643 6344
alida@cascinasantostefano.it

62

Questa struttura offre la possibilità di celebrare il rito religioso ma anche quello civile e simbolico, all'esterno, in un giardino incorniciato da vari portici, o all'interno (massimo 100 persone). Come la funzione, anche il ricevimento può essere svolto all'interno oppure all'esterno con l'aggiunta di spazio disponibile per il catering (100/120 persone). Il resort dona disponibilità di una camera matrimoniale due ulteriori suite per gli ospiti.

This structure offers the possibility to celebrate the religious ceremony, but also the civil and the symbolic ceremony, outside, in a garden surrounded by different arcades, or inside (maximum of 100 people). As the ceremony, also the reception can be held inside or outside with some more extra and available space for the catering. The resort also has a double bedroom and two more suites for guests.

Scarica la scheda tecnica

Download the fact sheet



Villa Corinna
Villanova Mondovì

63

Via XX Settembre 17
Tel. +39 340 2500 419
villa.villacorinna@gmail.com
www.villacorinna.wixsite.com

Dimora del XIX secolo circondata da giardino all'inglese con boschetto, Villa Corinna accoglie i ricevimenti nuziali in un'atmosfera elegante e riservata. Romantici allestimenti all'aperto sono possibili anche grazie al suggestivo cortile con pergolato e porticato, mentre tre sale d'epoca affrescate regalano un piano B di grande prestigio. È possibile celebrare il rito civile e tenere scenografiche cerimonie all'americana. Lo staff affianca gli sposi fornendo una selezione di fornitori qualificati.

Villa Corinna is a 19th-century residence surrounded by an English-style garden with a small woodland, where elegant and intimate weddings can be held. The charming yard with pergola and loggia is perfect for a romantic setup, while three frescoed period rooms offer a perfect plan B. The venue also allows couples to celebrate civil wedding ceremonies and host spectacular American-style weddings. The staff assists couples throughout the planning process, providing a list of qualified suppliers.

Scarica la scheda tecnica

Download the fact sheet



Castello dei Solaro
Villanova Solaro

64

Via Vitale n 4
Tel. +39 392 5946 806
info@castellodeisolaro.it
www.castellodeisolaro.it

Il Castello dei Solaro è una vera e propria fortezza medievale che ancor oggi conserva il suo aspetto fiero ed imponente. La struttura dispone di sale per il ricevimento, di un parco secolare, di una cucina uso catering e di un'area giochi. Le sale possono ospitare da 50 fino a 400 posti. Il castello offre i servizi di catering, musica, fotografia e la possibilità di celebrare un rito civile con valore legale.

The Solaro Castle is a real medieval fortress that still shows its proud and imposing appearance. The structure has reception halls, a centuries-old park, a kitchen for the catering and a playground area. Halls can accommodate from 50 to 400 seats. The castle offers catering, music, photography services and the possibility to celebrate a civil ceremony with legal value.

Scarica la scheda tecnica

Download the fact sheet



65

Forte Albertino
Vinadio

Piazza Vittorio Veneto, 8
Tel. +39 0171 959151
info@fortedivinadio.com
www.fortedivinadio.com

La fortezza ottocentesca offre due spazi per ospitare il vostro giorno più bello: il rivellino di 400 mq (dotato di un piccolo palcoscenico, servizi igienici, allacciamenti luce e acqua) una quinta architettonica pittoresca che si affaccia sull'ingresso monumentale della parte alta del Forte, e la chiesa della caserma Carlo Alberto, spazio ideale per eventi intimi ed esclusivi.

The 19th century fortress offers two areas to host your wedding day: the 400 m2 ravelin (equipped with a small stage, toilets, electricity and water connections), a picturesque setting that overlooks the upper part of the fort's monumental entrance, and the church of Carlo Alberto's barracks, the ideal space for intimate and exclusive events.



	Pag.								
Le Marmotte - Acceglio	4		✓	✓	✓		✓		
Castello - Bagnolo Piemonte	5	✓		✓	✓		✓	✓	
La Bergera - Bagnolo Piemonte	6	✓		✓	✓		✓	✓	
Villa Clelia - Bene Vagienna	7	✓		✓	✓		✓	✓	
Relais Colle Messino Briaglia	8	✓		✓	✓		✓		
Castello e parco del Roccolo - Busca	9	✓		✓	✓	✓		✓	
San Quintino Resort - Busca	10		✓	✓	✓		✓		
Parco Museo dell'Ingenio - Busca	11	✓			✓			✓	
Filatoio Rosso - Caraglio	12		✓	✓	✓			✓	
Fontana Oro - Caraglio	13		✓	✓	✓				
Castello di Cardè - Cardè	14	✓		✓	✓			✓	
Villa San Lorenzo - Chiusa Pesio	15	✓		✓	✓		✓		
Palazzo Comunale - Clavesana	16			✓				✓	

	Pag.								
Tenuta Armonia - Clavesana	17	✓		✓	✓		✓	✓	
Il Chiaramello - Clavesana	18	✓		✓	✓		✓	✓	
Castello Rosso - Costigliole Saluzzo	19		✓	✓	✓		✓	✓	
Salone d'Onore - Cuneo	20			✓				✓	
Villa Kimera - Cuneo	21	✓		✓	✓		✓	✓	
Real Park - Entracque	22		✓	✓	✓				
Bricco Rosso - Farigliano	23	✓		✓	✓		✓		
Castello Principi d'Acaja - Fossano	24			✓	✓			✓	
Palazzo Daviso - Fossano	25	✓		✓				✓	
Castelli di Lagnasco - Lagnasco	26	✓		✓				✓	
Extro Ristopark - Lesegno	27		✓	✓	✓		✓		
Agr. L'Agrifoglio - Limone Piemonte	28		✓	✓	✓				

	Pag.								
Chalet la Grögia - Limone Piemonte	29		✓	✓	✓			✓	
Riserva Bianca Limone Hotel & Spa - Limone Piemonte	30		✓	✓	✓		✓	✓	
Castello - Manta	31	✓		✓	✓	✓		✓	
Cappella dell'Assunta - Moiola	32			✓		✓			
Sala d'Oro - Monast. di Savigliano	33			✓				✓	
La Borsarella - Mondovì	34		✓	✓	✓				
Palazzo Fauzone - Mondovì	35	✓		✓	✓		✓		
Monastero di San Biagio - Mondovì	36	✓		✓			✓		
Villa Durando - Mondovì	37	✓		✓	✓		✓	✓	
Castello di Morozzo - Morozzo	38	✓		✓	✓			✓	
Cascina Berzide - Niella Tanaro	39	✓		✓	✓		✓		
Castello di Niella Tanaro	40	✓			✓		✓	✓	
Pian Munè - Paesana	41		✓	✓	✓				

	Pag.								
La Ruota - Pianfei	42		✓	✓	✓		✓	✓	
Palazzo Caroni - Piasco	43	✓		✓	✓		✓		
Castello Reale - Racconigi	44	✓		✓	✓			✓	
Tenuta Berroni - Racconigi	45	✓		✓	✓			✓	
Abbazia di Staffarda - Revello	46		✓	✓		✓			
Cappella Marchionale - Revello	47			✓				✓	
La Locanda del Castello - Rocca de Baldi	48		✓	✓	✓			✓	
Radium Relais - Roccaforte Mondovì	49	✓		✓	✓		✓	✓	
Parco Crova - Salmour	50				✓			✓	
Antico Palazzo Comunale - Saluzzo	51	✓		✓	✓			✓	
Castiglia - Saluzzo	52		✓	✓	✓			✓	
San Giovanni - Saluzzo	53		✓	✓	✓			✓	

	Pag.								
Villa Radicati - Saluzzo	54	✓		✓	✓			✓	
Lago La Sirenetta - Savigliano	55		✓	✓	✓		✓		
Palazzo Taffini - Savigliano	56	✓		✓	✓			✓	
Park Hotel - Vernante	57		✓	✓	✓		✓	✓	
Al Castello 1771 - Trinità	58	✓		✓	✓			✓	
Casa Regina Montis Regalis - Vicoforte	59		✓	✓	✓		✓		
Il Groglio - Vicoforte	60		✓	✓	✓		✓		
Santuario Reg. M. Regalis - Vicoforte	61					✓		✓	
Cascina Santo Stefano - Vicoforte	62	✓		✓	✓	✓	✓	✓	
Villa Corinna - Villanova Mondovì	63			✓	✓			✓	
Castello dei Solaro - Villanova Solaro	64	✓		✓	✓			✓	
Forte Albertino - Vinadio	65	✓		✓	✓			✓	

Il Cuneese, nel cuore del Piemonte
Cuneese, in the heart of Piedmont



AZIENDA TURISTICA LOCALE DEL CUNEESE

Via Carlo Pascal, 7 - 12100 CUNEO (Italy)
tel. +39 0171 690 217
info@visitcuneese.it

www.visitcuneese.it

WEDDINGPIEMONTE

CUNEESE
Valli Alpine e Città d'Arte

ATL
Azienda Turistica Locale del Cuneese